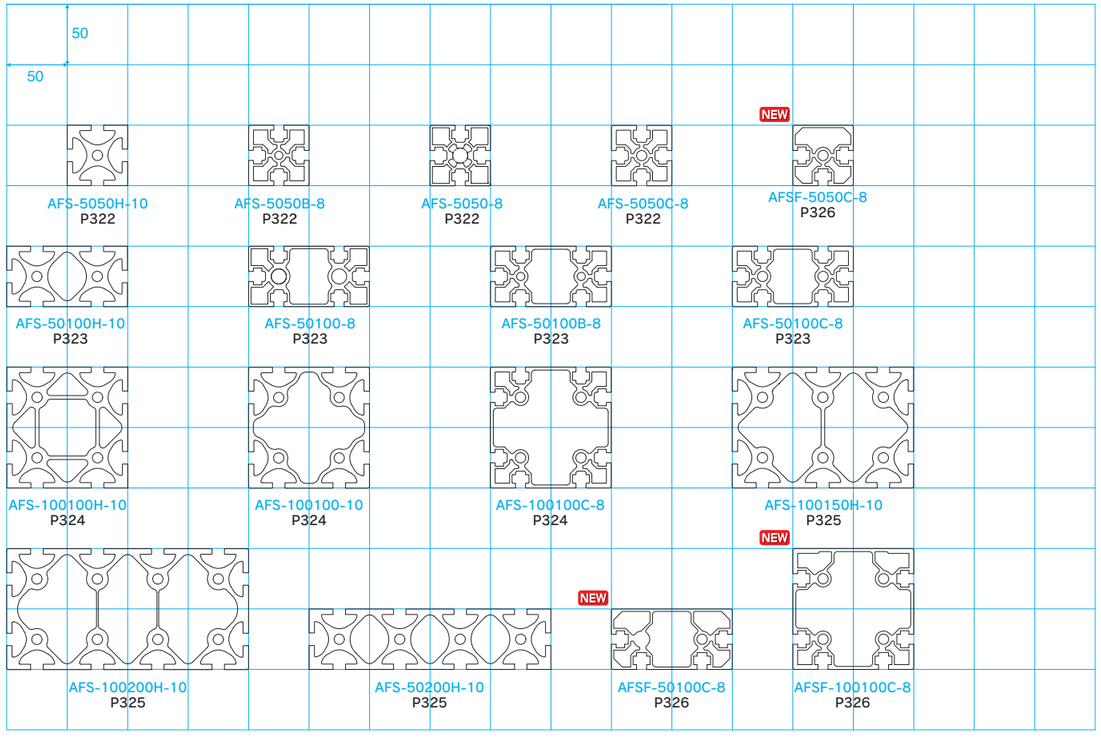

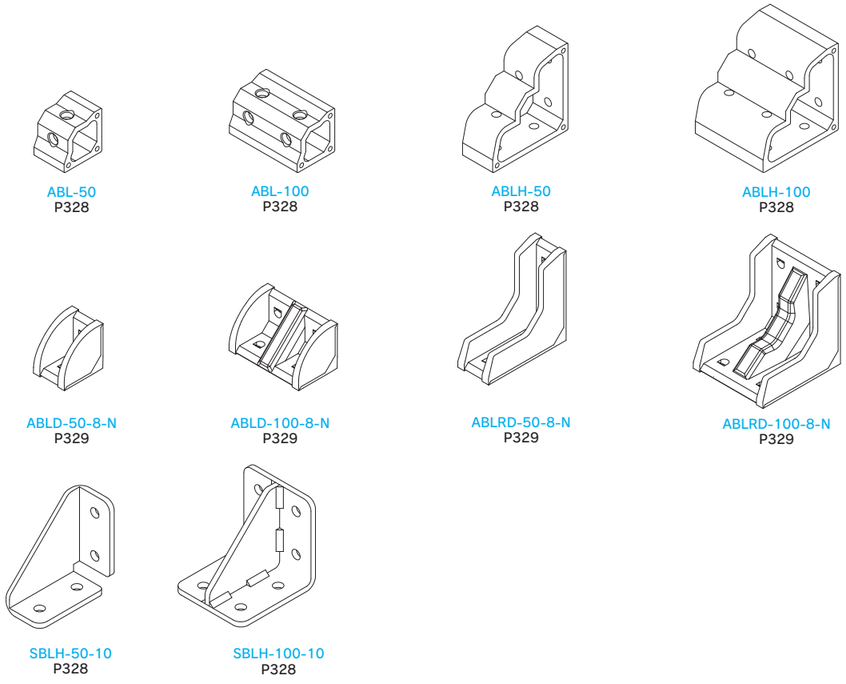

High Rigid Series

高剛性シリーズ

高剛性フレーム …… P322
ブラケット …… P328
アクセサリー …… P330
ボルト / ナット / ナットホルダー …… P332

■ 共通技術データ
● 表面処理 シルバー：アルマイト処理(平均5μm以上)
クリア電着塗装 ※
● 切断寸法 mm単位
● 切断公差 ±0.3mm(≦2m)
※ 熱硬化性アクリル系樹脂電着塗装（塗膜厚さ:規定なし/JIS H8602:2010準拠）

ご注文方法（注文例）

加工内容	型式	寸法(mm)	タップ加工 TorW	その他追加工有	数量
切断のみ →	AFS-5050H-10	500	無記入	Z	1本
片端面タップ →	AFS-5050H-10	1500	T	Z	2本
両端面タップ →	AFS-5050H-10	3000	W	Z	3本
その他追加工 →	上記、タップ加工の後に Z(Z,TZ,WZ)を入れ、加工図面を添付して下さい。				

タップ加工 T：片端面タップ
W：両端面タップ

高剛性フレーム

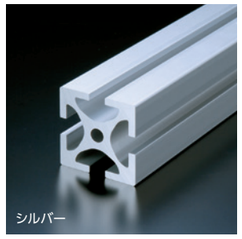

AFS-5050H-10
6,310 円/m

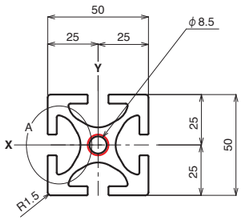

○ NIC規格タップ位置
(M10タップ深さ20mm)

適応エンドキャップ
●ブラック色
ECP-5050-10
●グレー色
ECP-5050-10-GY
250 円/piece

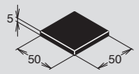

参照 P330…51

■ 技術データ

在庫寸法	販売寸法※1	材質	引張強度	断面積	質量	断面二次モーメント	
6,000 mm	15～4,000 mm	A6005CS-T5 (A6N01S-T5)	245 N/mm²	1219.38 mm²	3.292 kg/m	Ix 31.1×10⁴ mm⁴	Iy 31.1×10⁴ mm⁴

高剛性フレーム

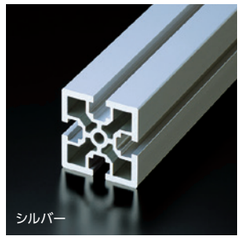

AFS-5050B-8
5,870 円/m

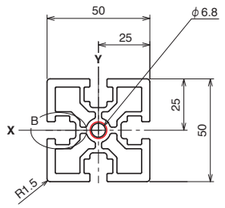

○ NIC規格タップ位置
(M8タップ深さ16mm)

適応エンドキャップ
●ブラック色
ECP-5050B-8
●グレー色
ECP-5050B-8-GY
350 円/piece

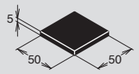

参照 P330…52

■ 技術データ

在庫寸法	販売寸法※1	材質	引張強度	断面積	質量	断面二次モーメント	
6,000 mm	15～4,000 mm	A6005CS-T5 (A6N01S-T5)	245 N/mm²	1021.41 mm²	2.758 kg/m	Ix 26.3×10⁴ mm⁴	Iy 26.3×10⁴ mm⁴

高剛性フレーム

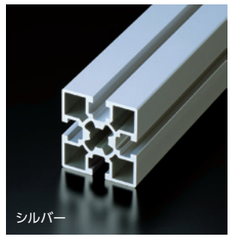

AFS-5050-8
5,060 円/m

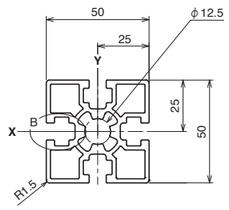

適応エンドキャップ
●ブラック色
ECP-5050-8
●グレー色
ECP-5050-8-GY
250 円/piece

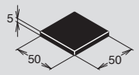

参照 P330…53

■ 技術データ

在庫寸法	販売寸法※1	材質	引張強度	断面積	質量	断面二次モーメント	
6,000 mm	15～4,000 mm	A6005CS-T5 (A6N01S-T5)	245 N/mm²	815.20 mm²	2.201 kg/m	Ix 18.96×10⁴ mm⁴	Iy 18.96×10⁴ mm⁴

高剛性フレーム

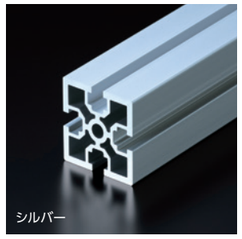

AFS-5050C-8
5,870 円/m

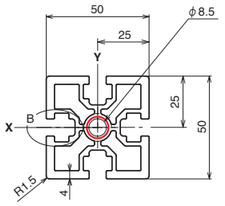

○ NIC規格タップ位置
(M10タップ深さ20mm)

適応エンドキャップ
●ブラック色
ECP-5050-10
●グレー色
ECP-5050-10-GY
250 円/piece

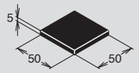

参照 P330…51

■ 技術データ

在庫寸法	販売寸法※1	材質	引張強度	断面積	質量	断面二次モーメント	
6,000 mm	15～4,000 mm	A6005CS-T5 (A6N01S-T5)	245 N/mm²	1025.1 mm²	2.768 kg/m	Ix 26.33×10⁴ mm⁴	Iy 26.33×10⁴ mm⁴

● T溝詳細図

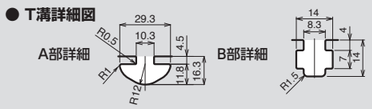

※B部はM8溝形状です

● 標準座グリ基準寸法(H10)

(mm)

	ds	d'	dk	D'	K	H'	H''
寸法	10	11	16	17	10	16.5	79

基準寸法外、座グリ加工不可なフレームがありますので、各詳細はP466を参照下さい。

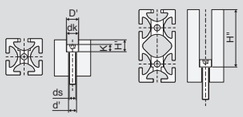

高剛性フレーム

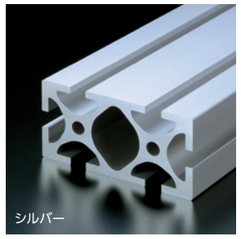

AFS-50100H-10
11,800 円/m

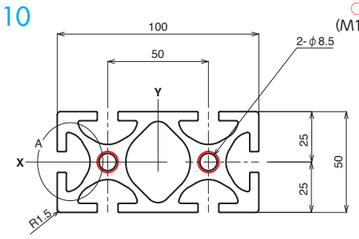

○ NIC規格タップ位置
(M10タップ深さ20mm)

適応エンドキャップ
●ブラック色
ECP-50100-10
●グレー色
ECP-50100-10-GY
440 円/piece

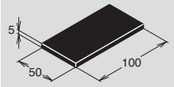

参照 P330…54

■ 技術データ

在庫寸法	販売寸法※1	材質	引張強度	断面積	質量	断面二次モーメント	
6,000 mm	15～4,000 mm	A6005CS-T5 (A6N01S-T5)	245 N/mm²	2153 mm²	5.813 kg/m	Ix 57.2×10⁴ mm⁴	Iy 214.4×10⁴ mm⁴

高剛性フレーム

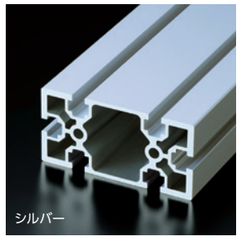

AFS-50100B-8
8,860 円/m

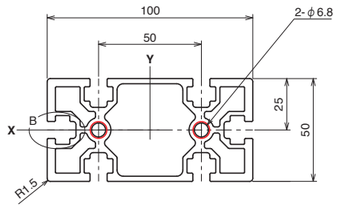

○ NIC規格タップ位置
(M8タップ深さ16mm)

適応エンドキャップ
●ブラック色
ECP-5050B-8
(2個使用)
●グレー色
ECP-5050B-8-GY
(2個使用)
350 円/piece

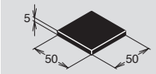

参照 P330…52

■ 技術データ

在庫寸法	販売寸法※1	材質	引張強度	断面積	質量	断面二次モーメント	
6,000 mm	15～4,000 mm	A6005CS-T5 (A6N01S-T5)	245 N/mm²	1540.9 mm²	4.160 kg/m	Ix 43.2×10⁴ mm⁴	Iy 178.1×10⁴ mm⁴

高剛性フレーム

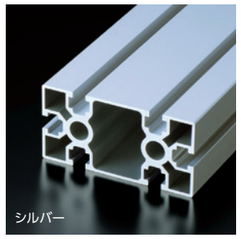

AFS-50100-8
8,630 円/m

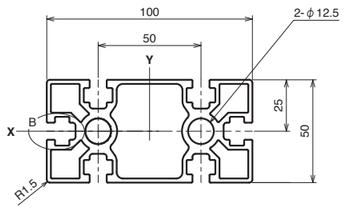

適応エンドキャップ
●ブラック色
ECP-5050-8
(2個使用)
●グレー色
ECP-5050-8-GY
(2個使用)
250 円/piece

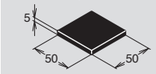

参照 P330…53

■ 技術データ

在庫寸法	販売寸法※1	材質	引張強度	断面積	質量	断面二次モーメント	
6,000 mm	15～4,000 mm	A6005CS-T5 (A6N01S-T5)	245 N/mm²	1383.7 mm²	3.736 kg/m	Ix 34.42×10⁴ mm⁴	Iy 142.5×10⁴ mm⁴

高剛性フレーム

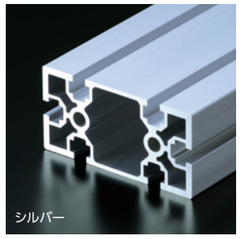

AFS-50100C-8
8,860 円/m

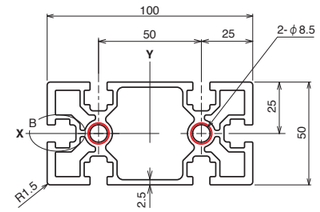

○ NIC規格タップ位置
(M10タップ深さ20mm)

適応エンドキャップ
●ブラック色
ECP-50100-10
●グレー色
ECP-50100-10-GY
440 円/piece

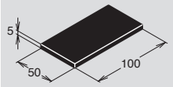

参照 P330…54

■ 技術データ

在庫寸法	販売寸法※1	材質	引張強度	断面積	質量	断面二次モーメント	
6,000 mm	15～4,000 mm	A6005CS-T5 (A6N01S-T5)	245 N/mm²	1551.6 mm²	4.189 kg/m	Ix 43.22×10⁴ mm⁴	Iy 178.64×10⁴ mm⁴

● 加工内容

座グリ加工・角度切断・切欠き加工については図面にてご指示ください。

● 納期詳細 P491
● CAD：Parasolid・STEP・DXFデータ有。RoHS10対応品です。
※1販売寸法：商品を安全に発送する為、販売寸法を設定させていただいております。販売寸法を超える場合は、お問い合わせください。
※ 定　価：全て消費税抜きの金額となります。税額は別途申し受けます。

■ 共通技術データ
● 表面処理 シルバー：アルマイト処理(平均5μm以上)
クリア電着塗装 ※
● 切断寸法 mm単位
● 切断公差 ±0.3mm(≦2m)
※ 熱硬化性アクリル系樹脂電着塗装（塗膜厚さ:規定なし/JIS H8602:2010準拠）

ご注文方法（注文例）

加工内容	型式	寸法(mm)	タップ加工 TorW	その他追加工有	数量
切断のみ →	AFS-100100H-10	500	無記入	Z	1本
片端面タップ →	AFS-100100H-10	1500	T	Z	2本
両端面タップ →	AFS-100100H-10	3000	W	Z	3本
その他追加工 →	上記、タップ加工の後に Z(Z,TZ,WZ)を入れ、加工図面を添付して下さい。				

タップ加工 T：片端面M10タップ(深さ20mm)
W：両端面M10タップ(深さ20mm)

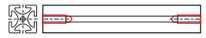

高剛性フレーム

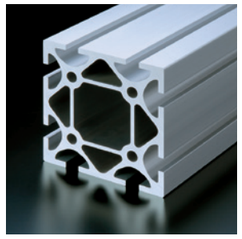

AFS-100100H-10
24,540 円/m

○ NIC規格タップ位置

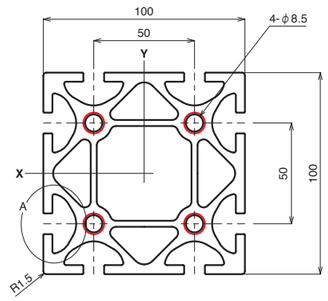

適応エンドキャップ
●ブラック色
ECP-100100-10
●グレー色
ECP-100100-10-GY
580 円/piece

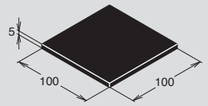

参照 P330…55

■ 技術データ

在庫寸法	販売寸法※1	材質	引張強度	断面積	質量	断面二次モーメント	
4,000 mm	15～4,000 mm	A6005CS-T5 (A6N01S-T5)	245 N/mm²	3615.6 mm²	9.762 kg/m	Ix 386.9×10⁴ mm⁴	Iy 386.9×10⁴ mm⁴

高剛性フレーム

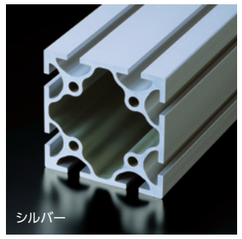

AFS-100100-10
18,860 円/m

○ NIC規格タップ位置

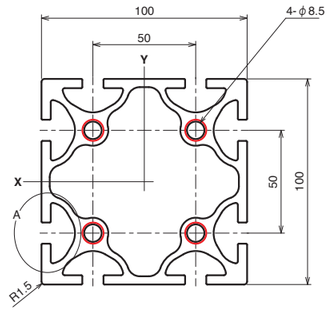

適応エンドキャップ
●ブラック色
ECP-100100-10
●グレー色
ECP-100100-10-GY
580 円/piece

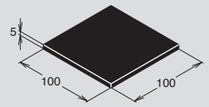

参照 P330…55

■ 技術データ

在庫寸法	販売寸法※1	材質	引張強度	断面積	質量	断面二次モーメント	
6,000 mm	15～4,000 mm	A6005CS-T5 (A6N01S-T5)	245 N/mm²	2878.8 mm²	7.773 kg/m	Ix 348.8×10⁴ mm⁴	Iy 348.8×10⁴ mm⁴

高剛性フレーム

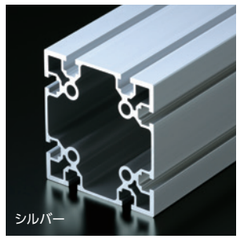

AFS-100100C-8
14,380 円/m

○ NIC規格タップ位置

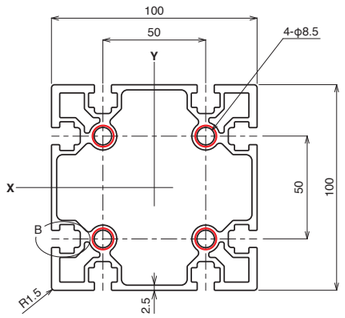

適応エンドキャップ
●ブラック色
ECP-100100-10
●グレー色
ECP-100100-10-GY
580 円/piece

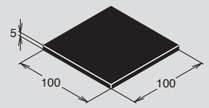

参照 P330…55

■ 技術データ

在庫寸法	販売寸法※1	材質	引張強度	断面積	質量	断面二次モーメント	
6,000 mm	15～4,000 mm	A6005CS-T5 (A6N01S-T5)	245 N/mm²	2168.7 mm²	5.855 kg/m	Ix 274.87×10⁴ mm⁴	Iy 274.87×10⁴ mm⁴

● T溝詳細図

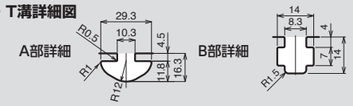

※B部はM8溝形状です

● 標準座グリ基準寸法(H10)

(mm)

	ds	d'	dk	D'	K	H'	H"
寸法	10	11	16	17	10	16.5	79

基準寸法外、座グリ加工不可なフレームがありますので、各詳細はP466を参照下さい。

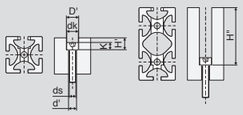

高剛性フレーム

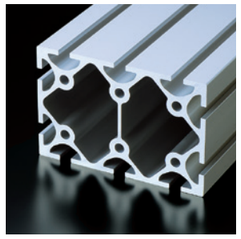

AFS-100150H-10
30,360 円/m

○ NIC規格タップ位置

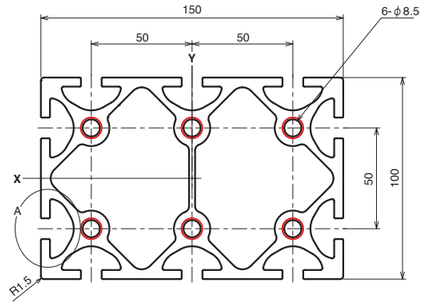

適応エンドキャップ
●ブラック色
ECP-50100-10
●グレー色
ECP-50100-10-GY
440 円/piece

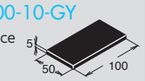

●ブラック色
ECP-100100-10
●グレー色
ECP-100100-10-GY
580 円/piece

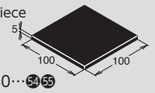

参照 P330…54 55

■ 技術データ

在庫寸法	販売寸法※1	材質	引張強度	断面積	質量	断面二次モーメント	
4,000 mm	15～3,000 mm	A6005CS-T5 (A6N01S-T5)	245 N/mm²	4414.3 mm²	11.92 kg/m	Ix 532.5×10⁴ mm⁴	Iy 1090.2×10⁴ mm⁴

高剛性フレーム

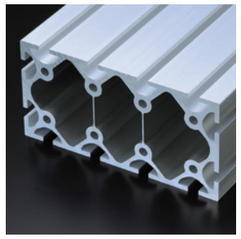

AFS-100200H-10
47,040 円/m

○ NIC規格タップ位置

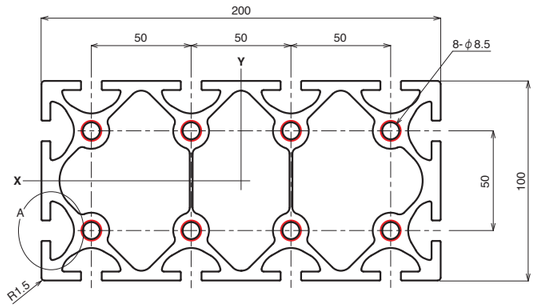

適応エンドキャップ
●ブラック色
ECP-100100-10
(2個使用)
●グレー色
ECP-100100-10-GY
(2個使用)
580 円/piece

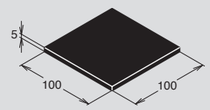

参照 P330…55

■ 技術データ

在庫寸法	販売寸法※1	材質	引張強度	断面積	質量	断面二次モーメント	
4,000 mm	15～2,000 mm	A6005CS-T5 (A6N01S-T5)	245 N/mm²	5611.1 mm²	15.15 kg/m	Ix 691.8×10⁴ mm⁴	Iy 2433.6×10⁴ mm⁴

高剛性フレーム

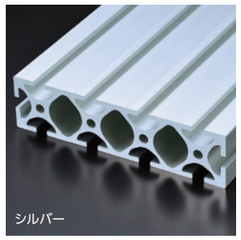

AFS-50200H-10
29,330 円/m

○ NIC規格タップ位置

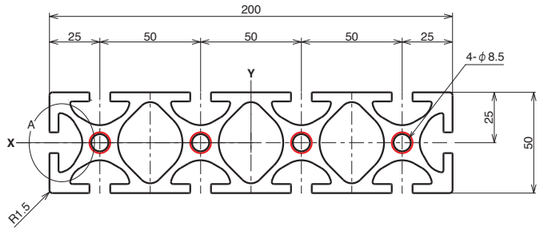

適応エンドキャップ
●ブラック色
ECP-50100-10
(2個使用)
●グレー色
ECP-50100-10-GY
(2個使用)
440 円/piece

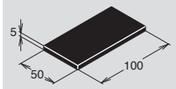

参照 P330…54

■ 技術データ

在庫寸法	販売寸法※1	材質	引張強度	断面積	質量	断面二次モーメント	
6,000 mm	15～3,000 mm	A6005CS-T5 (A6N01S-T5)	245 N/mm²	4020.2 mm²	10.855 kg/m	Ix 109.4×10⁴ mm⁴	Iy 1505.0×10⁴ mm⁴

● 加工内容

座グリ加工・角度切断・切欠き加工については図面にてご指示ください。

● 納期詳細 P491
● CAD：Parasolid・STEP・DXFデータ有。RoHS10対応品です。

※1販売寸法：商品を安全に発送する為、販売寸法を設定させていただいております。販売寸法を超える場合は、お問い合わせください。
※ 定　価：全て消費税抜きの金額となります。税額は別途申し受けます。

■ 共通技術データ
● 表面処理 シルバー：アルマイト処理(平均5μm以上)
クリア電着塗装 ※
● 切断寸法 mm単位
● 切断公差 ±0.3mm(≦2m)
※ 熱硬化性アクリル系樹脂電着塗装（塗膜厚さ:規定なし/JIS H8602:2010準拠）

ご注文方法（注文例）

加工内容	型式	寸法(mm)	タップ加工 TorW	その他追加工有	数量
切断のみ →	AFSF-5050C-8 ―	500 ―	無記入	Z	1本
片端面タップ →	AFSF-5050C-8 ―	1500 ―	T	Z	2本
両端面タップ →	AFSF-5050C-8 ―	3000 ―	W	Z	3本
その他追加工 →	上記、タップ加工の後に Z(Z,TZ,WZ)を入れ、加工図面を添付して下さい。				

タップ加工 T：片端面M10タップ(深さ20mm)
W：両端面M10タップ(深さ20mm)

高剛性フレーム

AFSF-5050C-8
4,970 円/m

○ NIC規格タップ位置

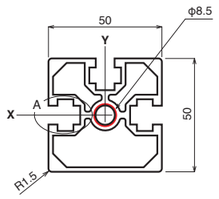

適応エンドキャップ
●ブラック色
ECP-5050-10
●グレー色
ECP-5050-10-GY
250 円/piece

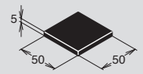

参照 P330…51

■ 技術データ

在庫寸法	販売寸法※1	材質	引張強度	断面積	質量	断面二次モーメント	
6,000 mm	15～4,000 mm	A6005CS-T5 (A6N01)	245 N/mm²	802.81 mm²	2.168 kg/m	Ix 20.13×10⁴ mm⁴	Iy 21.434×10⁴ mm⁴

高剛性フレーム

AFSF-50100C-8
8,140 円/m

○ NIC規格タップ位置

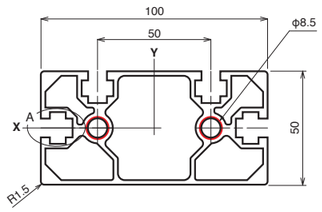

適応エンドキャップ
●ブラック色
ECP-50100-10
●グレー色
ECP-50100-10-GY
440 円/piece

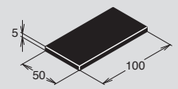

参照 P330…54

■ 技術データ

在庫寸法	販売寸法※1	材質	引張強度	断面積	質量	断面二次モーメント	
6,000 mm	15～4,000 mm	A6005CS-T5 (A6N01)	245 N/mm²	1320.47 mm²	3.565 kg/m	Ix 36.62×10⁴ mm⁴	Iy 150.85×10⁴ mm⁴

高剛性フレーム

AFSF-100100C-8
13,900 円/m

○ NIC規格タップ位置

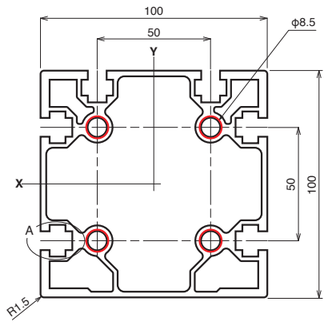

適応エンドキャップ
●ブラック色
ECP-100100-10
●グレー色
ECP-100100-10-GY
580 円/piece

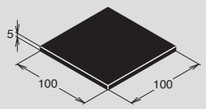

参照 P330…55

■ 技術データ

在庫寸法	販売寸法※1	材質	引張強度	断面積	質量	断面二次モーメント	
6,000 mm	15～4,000 mm	A6005CS-T5 (A6N01)	245 N/mm²	2116.57 mm²	5.715 kg/m	Ix 269.41×10⁴ mm⁴	Iy 270.14×10⁴ mm⁴

● T溝詳細図

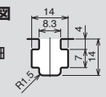

A部詳細

※A部はM8溝形状です

● 標準座グリ基準寸法(H10)

(mm)

	ds	d'	dk	D'	K	H'	H"
寸法	10	11	16	17	10	16.5	79

基準寸法外、座グリ加工不可なフレームがありますので、各詳細はP466を参照下さい。

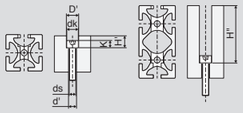

● 加工内容

座グリ加工　角度切断　切欠き加工

座グリ加工・角度切断・切欠き加工については図面にてご指示ください。

● 納期詳細 P491
● CAD：Parasolid・STEP・DXFデータ有。RoHS10対応品です。
※1販売寸法：商品を安全に発送する為、販売寸法を設定させていただいております。販売寸法を超える場合は、お問い合わせください。
※ 定　価：全て消費税抜きの金額となります。税額は別途申し受けます。

ご注文方法（注文例）	内容	型式	数量
	ブラケット →	ABL-50	1個

スタンダードブラケット

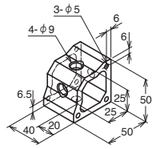

ABL-50

1,310 円/piece

■ 技術データ

材　質	A6063S-T5(205)
表面処理	アルマイト処理 クリア塗装
質　量	107g

H10シリーズ -10用 推奨締結部品（別売）	締結ボルト M8
CSW-08-22	(2ヶ)
NASS2-10-8	(2ヶ)

H10シリーズ -8用 推奨締結部品（別売）	締結ボルト M8
CSW-08-22	(2ヶ)
NSM-08-8	(2ヶ)
NH-08-GR	(2ヶ)

スタンダードブラケット

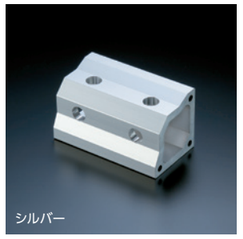

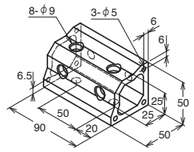

ABL-100

1,980 円/piece

■ 技術データ

材　質	A6063S-T5(205)
表面処理	アルマイト処理 クリア塗装
質　量	242g

H10シリーズ -10用 推奨締結部品（別売）	締結ボルト M8
CSW-08-22	(4ヶ)
NASS2-10-8	(4ヶ)

H10シリーズ -8用 推奨締結部品（別売）	締結ボルト M8
CSW-08-22	(4ヶ)
NSM-08-8	(4ヶ)
NH-08-GR	(4ヶ)

ヘビーブラケット

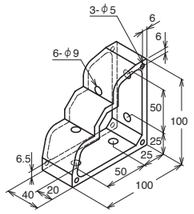

ABLH-50

1,960 円/piece

■ 技術データ

材　質	A6063S-T5(205)
表面処理	アルマイト処理 クリア塗装
質　量	234g

H10シリーズ -10用 推奨締結部品（別売）	締結ボルト M8
CSW-08-22	(4ヶ)
NASS2-10-8	(4ヶ)

H10シリーズ -8用 推奨締結部品（別売）	締結ボルト M8
CSW-08-22	(4ヶ)
NSM-08-8	(4ヶ)
NH-08-GR	(4ヶ)

ヘビーブラケット

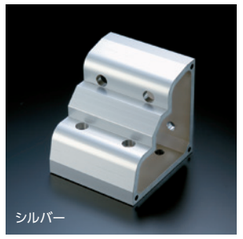

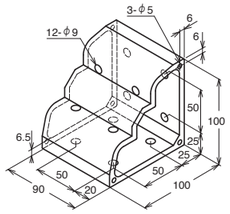

ABLH-100

3,450 円/piece

■ 技術データ

材　質	A6063S-T5(205)
表面処理	アルマイト処理 クリア塗装
質　量	530g

H10シリーズ -10用 推奨締結部品（別売）	締結ボルト M8
CSW-08-22	(8ヶ)
NASS2-10-8	(8ヶ)

H10シリーズ -8用 推奨締結部品（別売）	締結ボルト M8
CSW-08-22	(8ヶ)
NSM-08-8	(8ヶ)
NH-08-GR	(8ヶ)

ヘビーブラケット

受注生産品(納期はお問い合せ下さい)

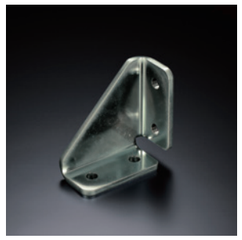

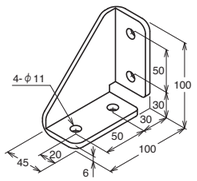

SBLH-50-10

3,220 円/piece

■ 技術データ

材　質	SS400
表面処理	三価クロメート
質　量	561g

推奨締結部品（別売）	締結ボルト M10
CSW-10-25(社外品)	(4ヶ)
NSMS-10-10	(4ヶ)
NH-10	(4ヶ)

ヘビーブラケット

受注生産品(納期はお問い合せ下さい)

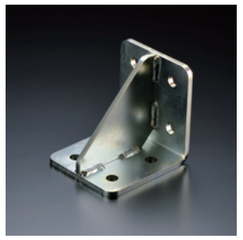

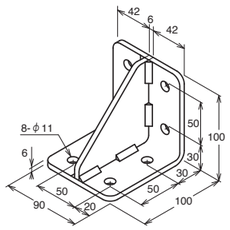

SBLH-100-10

6,440 円/piece

■ 技術データ

材　質	SS400
表面処理	三価クロメート
質　量	1014g

推奨締結部品（別売）	締結ボルト M10
CSW-10-25(社外品)	(8ヶ)
NSMS-10-10	(8ヶ)
NH-10	(8ヶ)

● **締結部品**　（締結部品は本体に含まれておりませんので別途ご購入ください。）　※ボルト・ナットの詳細はP332～P335を参照ください。

推奨締結部品

デルタブラケット

※M8溝形状には取付けできません。

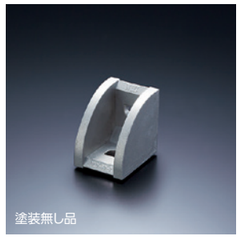

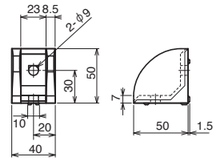

ABLD-50-8-N

760 円/piece

■ 技術データ

材　質	アルミダイカスト [ADC-12]
表面処理	塗装無し
質　量	121g

H10シリーズ -10用 推奨締結部品（別売）	締結ボルト M8
CSW-08-25	(2ヶ)
NASS2-10-8	(2ヶ)

デルタブラケット

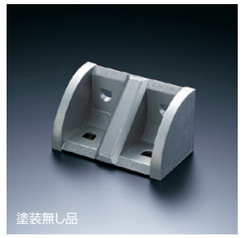

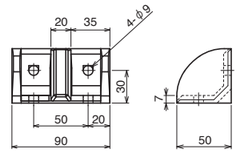

ABLD-100-8-N

1,120 円/piece

■ 技術データ

材　質	アルミダイカスト [ADC-12]
表面処理	塗装無し
質　量	214g

H10シリーズ -10用 推奨締結部品（別売）	締結ボルト M8
CSW-08-25	(4ヶ)
NASS2-10-8	(4ヶ)

H10シリーズ -8用 推奨締結部品（別売）	締結ボルト M8
CSW-08-22	(4ヶ)
NSM-08-8	(4ヶ)
NH-08-GR	(4ヶ)

ヘビーブラケット

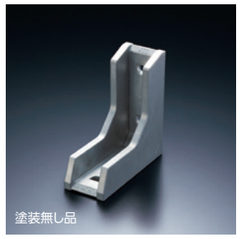

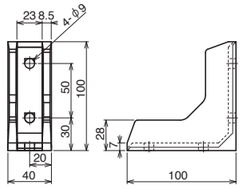

ABLRD-50-8-N

1,550 円/piece

■ 技術データ

材　質	アルミダイカスト [ADC-12]
表面処理	塗装無し
質　量	267g

H10シリーズ -10用 推奨締結部品（別売）	締結ボルト M8
CSW-08-25	(4ヶ)
NASS2-10-8	(4ヶ)

H10シリーズ -8用 推奨締結部品（別売）	締結ボルト M8
CSW-08-22	(4ヶ)
NSM-08-8	(4ヶ)
NH-08-GR	(4ヶ)

ヘビーブラケット

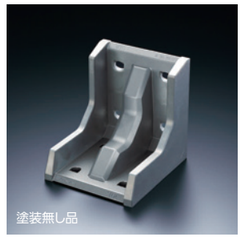

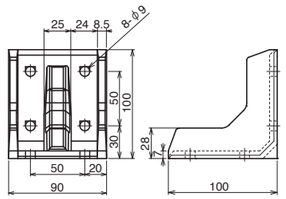

ABLRD-100-8-N

2,190 円/piece

■ 技術データ

材　質	アルミダイカスト [ADC-12]
表面処理	塗装無し
質　量	516g

H10シリーズ -10用 推奨締結部品（別売）	締結ボルト M8
CSW-08-25	(8ヶ)
NASS2-10-8	(8ヶ)

H10シリーズ -8用 推奨締結部品（別売）	締結ボルト M8
CSW-08-22	(8ヶ)
NSM-08-8	(8ヶ)
NH-08-GR	(8ヶ)

● **納期詳細 P491**

● **CAD：Parasolid・STEP・DXFデータ有。RoHS10対応品です。**

※ 定　価：全て消費税抜きの金額となります。税額は別途申し受けます。

エンドキャップ

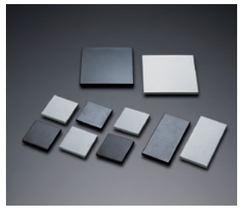

■ 共通技術データ

材　質	ABS樹脂 [ABS]

●ブラック ㊶
ECP-5050-10
●グレー
ECP-5050-10-GY
250 円/piece

取付部詳細

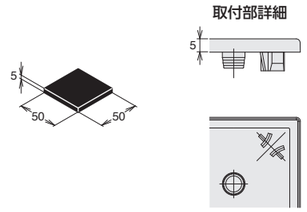

■ 技術データ

質　量	7.6g

●ブラック ㊷
ECP-5050B-8
●グレー
ECP-5050B-8-GY
350 円/piece

適応フレーム
AFS-5050B-8

取付部詳細

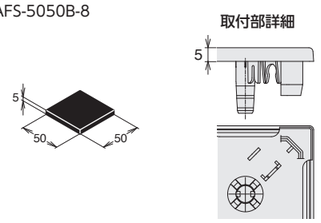

■ 技術データ

質　量	7.3g

●ブラック ㊸
ECP-5050-8
●グレー
ECP-5050-8-GY
250 円/piece

取付部詳細

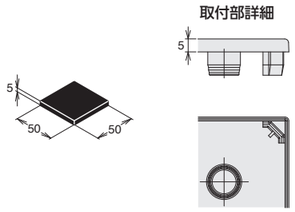

■ 技術データ

質　量	7.2g

●ブラック ㊹
ECP-50100-10
●グレー
ECP-50100-10-GY
440 円/piece

取付部詳細

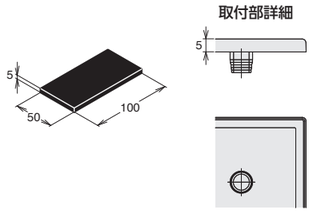

■ 技術データ

質　量	14.3g

●ブラック ㊺
ECP-100100-10
●グレー
ECP-100100-10-GY
580 円/piece

取付部詳細

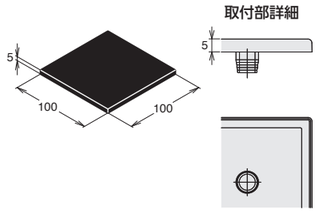

■ 技術データ

質　量	27.4g

フェースストライプ

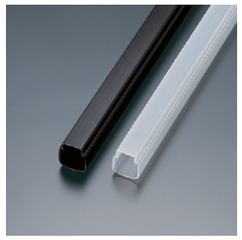

■ 技術データ

材　質	低密度ポリエチレン[LDPE]
質　量	58g
定尺寸法	2000mm

※M8溝形状には取付けできません。
(M8用はP264,P265に記載)

●ブラック
FS2-10-BK
●ホワイト
FS2-10-WH
810 円/piece

50個パック
●ブラック
FS2-10-BK-P50
●ホワイト
FS2-10-WH-P50
32,400 円/pack

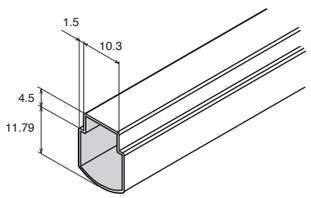

ご注文方法（注文例）

型　式	数　量
ECP-5050-10	1個

タイクリップ

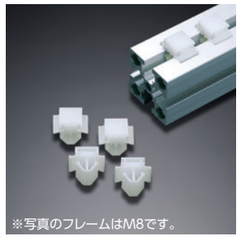

ATC-8H10-P100
8,280 円/pack (100個入り)

■ 技術データ

材　質	ポリアミド [PA]
質　量	210g/pack

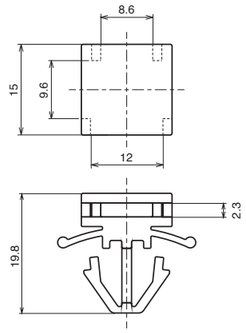

■取付例

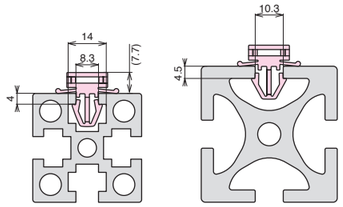

M8タイプ･H10タイプの2種類のフレームに取り付け可能です。

レベリングフット

LFF-20
2,300 円/piece

■ 技術データ

材　質	1 SS400相当 2 SS400(鍛造)
質　量	658g
色	シルバー
許容荷重	10,000N

LFS-20
7,480 円/piece

■ 技術データ

材　質	1 SUS304 2 SUS304
質　量	671g
色	シルバー
許容荷重	10,000N

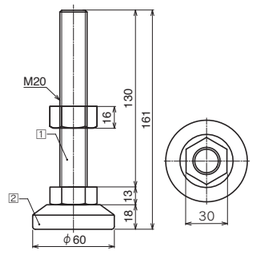

レベリングフットベース

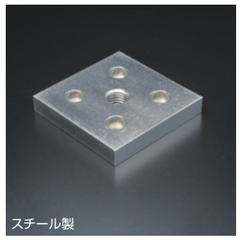

LFB20-100100-10
5,750 円/piece

■ 技術データ

材　質	SS400
表面処理	三価クロメート
厚み(t)	16mm
質　量	1133g

推奨締結部品(別売)

CS-10-25　(4ヶ)

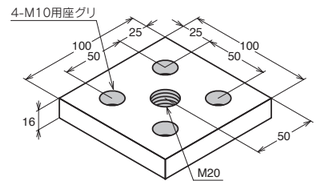

● 納期詳細 P491
● CAD：Parasolid･STEP･DXFデータ有。RoHS10対応品です。
※ 定　価：全て消費税抜きの金額となります。税額は別途申し受けます。

ご注文方法（注文例）	型 式	—	50個パック	数 量
	CSW-08-20	—	無記入	1個
	CSW-08-20	—	P50	1pack

六角穴付ボルト

スチール製　ステンレス製

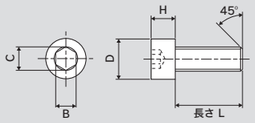

単位：mm

ネジサイズ	ネジピッチ	D 最大(基準寸法)	D 最大	C 最小	H 最大(基準寸法)	H 最小	B 呼び(基準寸法)	B 最小
M10	1.5	16	16.27	9.15	10	9.64	8	8.02

■ スチール製　CSシリーズ

材 質	表面処理	強度区分	色
SCM435	三価クロメート	10.9	シルバー

ネジサイズ	長さ(L) (mm)	型 式	質 量 (g/piece)	定 価 (円/piece)	50個パック定価 (円/pack)
M10	25	CS-10-25	25.4	90	—
	35	CS-10-35	30.4	140	
	45	CS-10-45	36.1		

■ ステンレス製　CSSシリーズ

材 質	表面処理	強度区分
SUS XM7	無し	A2-70

ネジサイズ	長さ(L) (mm)	型 式	質 量 (g/piece)	定 価 (円/piece)	50個パック定価 (円/pack)
M10	25	—	—	—	—
	35	CSS-10-35	30.4	150	
	45	CSS-10-45	36.1	180	

座金組み込み六角穴付ボルト

スチール製　ステンレス製

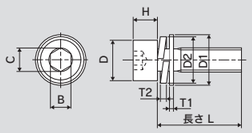

単位：mm

ネジサイズ	ネジピッチ	D 最大(基準寸法)	D 最大	C 最小	H 最大(基準寸法)	H 最小	B 呼び(基準寸法)	B 最小	平座金(みがき丸) D_1	平座金(みがき丸) T_1	ばね座金 D_2 最大	ばね座金 T_2 最小
M8	1.25	13	13.27	6.86	8	7.64	6	6.02	18【17】	1.6	14.5	2

【　】内はCSWSシリーズ

■ スチール製　CSWシリーズ

材 質	表面処理	強度区分	色
SCM435	三価クロメート	10.9	シルバー

ネジサイズ	長さ(L) (mm)	型 式	質 量 (g/piece)	定 価 (円/piece)	50個パック定価 (円/pack)
M8	20	CSW-08-20	16.3	90	4,050
	22	CSW-08-22	17.1	110	4,950
	25	CSW-08-25	18.1	110	4,950
	30	CSW-08-30	19.7	140	6,300

■ ステンレス製　CSWSシリーズ

材 質	表面処理	強度区分
SUS XM7	無し	A2-70

ネジサイズ	長さ(L) (mm)	型 式	質 量 (g/piece)	定 価 (円/piece)	50個パック定価 (円/pack)
M8	20	CSWS-08-20	16.6	140	6,300
	22	—	—	—	—
	25	CSWS-08-25	18.2	140	6,300
	30	CSWS-08-30	19.9	170	7,650

六角穴付止ネジ

ステンレス製

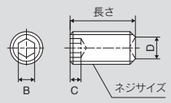

単位：mm

ネジサイズ	ネジピッチ	D (最大)	C	B (最小)
M4	0.7	2	1.5	2
M5	0.8	2.5	2	2.5
M6	1.0	3	2	3

■ ステンレス製　SHRSシリーズ

材 質	表面処理
SUS304	無し

ネジサイズ	長さ(L) (mm)	型 式	質 量 (g/piece)	定 価 (円/piece)	50個パック定価 (円/pack)
M4	12	SHRS-04-12	0.8	35	—
M5	12	SHRS-05-12	1.2	35	—
M6	12	SHRS-06-12	1.6	35	—

ナット

※ナットホルダーとセットでご使用下さい。

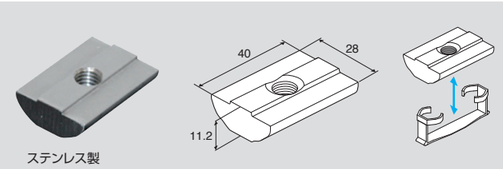

ステンレス製

■ ステンレス製（カジリ防止付）　NSMSシリーズ

材 質	表面処理
SUS 304	無し

適用フレーム	ネジサイズ	型 式	質 量 (g/piece)	定 価 (円/piece)	50個パック定価 (円/pack)
H10	M10	NSMS-10-10	68.9	900	—

ナットホルダー

PAT.

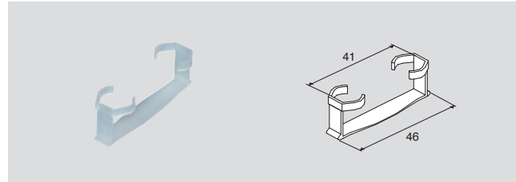

■ NHシリーズ

材 質	色
ポリプロピレン[PP]	ナチュラル

適用フレーム	ネジサイズ	型 式	質 量 (g/piece)	定 価 (円/piece)	50個パック定価 (円/pack)
H10	M10	NH-10	0.6	23	—

■ 六角穴付ボルト（CS）を使用して連結例

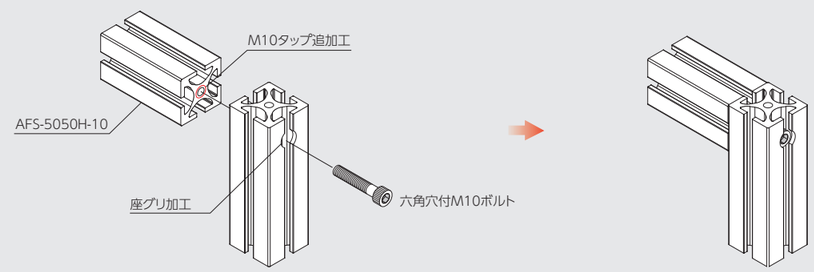

● 納期詳細 P491
● CAD：Parasolid・STEP・DXFデータ有。RoHS10対応品です。
※ 定　価：全て消費税抜きの金額となります。税額は別途申し受けます。

後入れナットセット

後入れナット

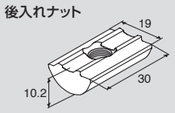

ステンレス製 NAMSシリーズ
アルミ製 NAMAシリーズ

	材　質	表面処理
後入れナット ステンレス製	SUS XM7相当	無し
後入れナット アルミ製	A7204S-T5 (A7N01S-T5)	カラーアルマイト

＋

ナットホルダー

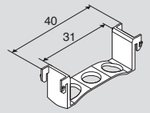

NHAシリーズ

材　質	色
ポリプロピレン[PP]	ナチュラル

■ ステンレス製（カジリ防止付）　NASS2シリーズ

適用フレーム	ネジサイズ	型　式	質　量 (g/set)	定　価 (円/set)	50個パック定価 (円/pack)
H10	M8	NASS2-10-8	28.6	410	—

■ アルミ製　NASA2シリーズ

RoHS10

適用フレーム	ネジサイズ (本体色)	型　式	質　量 (g/set)	定　価 (円/set)	50個パック定価 (円/pack)
H10	M4（赤）	NASA2-10-4	11.4	1,290	—
	M5（黄）	NASA2-10-5	11.2		
	M6（緑）	NASA2-10-6	11.1		

後入れナットセット（ロック機能付き）

後入れナット

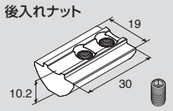

ステンレス製 NAMSシリーズ
アルミ製 NAMAシリーズ

	材　質	表面処理
後入れナット ステンレス製	SUS XM7相当	無し
後入れナット アルミ製	A7204S-T5 (A7N01S-T5)	カラーアルマイト
六角穴付止ネジ	SUS304	無し

＋

ナットホルダー

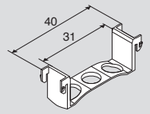

NHAシリーズ

材　質	色
ポリプロピレン[PP]	ナチュラル

■ ステンレス製（カジリ防止付）　NASS2シリーズ

適用フレーム	ネジサイズ	型　式	質　量 (g/set)	定　価 (円/set)	50個パック定価 (円/pack)
H10	M8	NASS2-10-8-L6	29.1	1,100	—

■ アルミ製　NASA2シリーズ

RoHS10

適用フレーム	ネジサイズ (本体色)	型　式	質　量 (g/set)	定　価 (円/set)	50個パック定価 (円/pack)
H10	M4（赤）	NASA2-10-4-L4	11.1	1,480	—
	M5（黄）	NASA2-10-5-L5	11.8		
	M6（緑）	NASA2-10-6-L6	12.0		

後入れナット

※後入れナットホルダーとセットでご使用下さい。

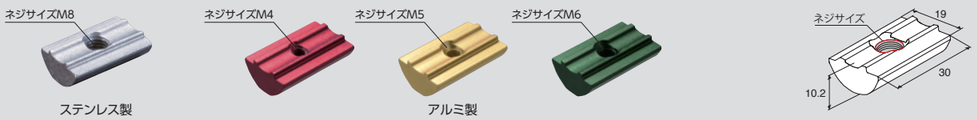

ステンレス製
NAMS-10-8

アルミ製
NAMA-10

■ ステンレス製（カジリ防止付）　NAMSシリーズ

材　質	表面処理
SUS XM7相当	無し

適用フレーム	ネジサイズ	型　式	質　量 (g/piece)	定　価 (円/piece)	50個パック定価 (円/pack)
H10	M8	NAMS-10-8	27.9	390	—

■ アルミ製　NAMAシリーズ

RoHS10

材　質	表面処理
A7204S-T5 (A7N01S-T5)	カラーアルマイト

適用フレーム	ネジサイズ (本体色)	型　式	質　量 (g/piece)	定　価 (円/piece)	50個パック定価 (円/pack)
H10	M4（赤）	NAMA-10-4	10.8	1,250	—
	M5（黄）	NAMA-10-5	10.6		
	M6（緑）	NAMA-10-6	10.5		

● 納期詳細 P491
● CAD：Parasolid・STEP・DXFデータ有。

※ 定　価：全て消費税抜きの金額となります。税額は別途申し受けます。

ご注文方法（注文例）	型　式	—	50個パック	数　量
	NAMS-10-8-L6	—	無記入	1個
	NAMS-10-8-L6	—	P50	1pack

後入れナット（ロック機能付き）

※後入れナットホルダーとセットでご使用下さい。

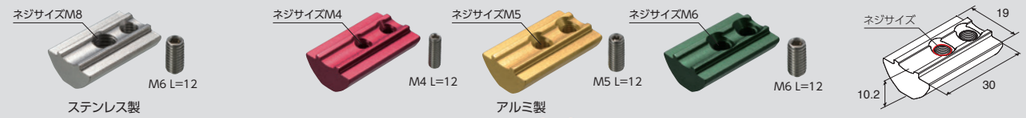

ステンレス製
NAMS-10-8-L6

アルミ製
NAMA-10-○-L○

■ ステンレス製（カジリ防止付）　NAMSシリーズ

	材　質	表面処理
後入れナット	SUS XM7相当	無し
六角穴付止ネジ	SUS304	無し

適用フレーム	ネジサイズ	型　式	質　量 (g/piece)	定　価 (円/piece)
H10	M8	NAMS-10-8-L6	28.5	1,060

■ アルミ製　NAMAシリーズ

RoHS10

	材　質	表面処理
後入れナット	A7204S-T5 (A7N01S-T5)	カラーアルマイト
六角穴付止ネジ	SUS304	無し

適用フレーム	ネジサイズ (本体色)	型　式	質　量 (g/piece)	定　価 (円/piece)
H10	M4（赤）	NAMA-10-4-L4	11.1	1,450
	M5（黄）	NAMA-10-5-L5	11.2	
	M6（緑）	NAMA-10-6-L6	11.3	

後入れナットホルダー

PAT.

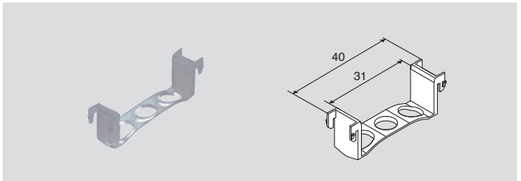

■ NHAシリーズ

RoHS10

材　質	色
ポリプロピレン[PP]	ナチュラル

適用フレーム	型　式	質　量 (g/piece)	定　価 (円/piece)
H10	NHA-10-L	0.6	35

後入れナットの特長

1. フレーム組立後にも簡単に挿入できます。
2. 設計変更等でのブラケットやアクセサリー追加が可能です。
3. システム完成後にリミットスイッチやセンサーの取付に対応できます。

■ 後入れナット使用方法

❶

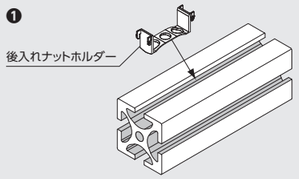

後入れナットホルダーをT溝に挿入します。

❷

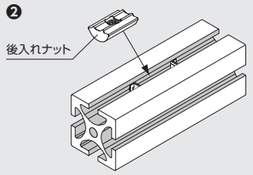

下図の挿入方法を参照に後入れナットを挿入します。

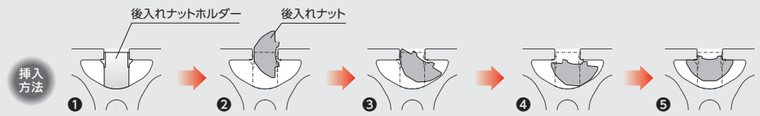

後入れナットホルダーをフレームT溝へ押し込んだ後に、後入れナットを滑り込ませる様にして押し込みます。

※先入れナット、後入れナットを隣接して使用する場合、ナット挿入最小寸法（P313）をご確認ください。